Egebjerg BLADET

juni-juli 2013
Nr. 6 45. årgang

Nu graves der kabler ned.
Læs lidt mere på bagsiden.

Har du fået rådgivning om pension og investering for nylig?

Prøv Nykredit · Ring 44 55 44 93

Nykredit Ballerup
Centrumgaden 15
2750 Ballerup

Nykredit

Mail til redaktionen:
bladet@egebjergklubben.dk

Egebjergbladet bliver udgivet af Egebjergklubben.
www.egebjergklubben.dk
Formand Lis Folke
formanden@egebjergklubben.dk
Tlf. 4497 6048 Mobil: 5190 6758

Deadline for næste nummer er den 7. august kl.12.
Bladet forventes omdelt ca. 10 dage efter deadline.
Følgende deadlines:
Den 4. september
Den 24. september
Den 6. november

EGEBJERG FÆLLESHUS

Priser for leje af Egebjerg Fælleshus gældende fra 1. september 2011.

Én hverdag	kr. 700
Fredag	kr. 1050
Lørdag	kr. 1750
Søndag	kr. 1750
En weekend bestående af:	
fredag/lørdag	kr. 2400
lørdag/søndag	kr. 2800
fredag/lørdag/søndag	kr. 3400

Der er trådløs netadgang i Fælleshuset for medlemmer af tilknyttede foreninger, og password udleveres i baren eller af den tilsynsførende. Reservation af Fælleshuset kan ske mellem kl. 20 og 21, når der er ***TORSDAGSTRÆF***.

PS. Husk at medbringe 150 kr. til betaling af reservationsgebyr
"Der lejes ikke ud til ungdomsfester"
se mere på
www.egebjergfaelleshus.dk.

AKTIVITETER I FÆLLESHUSET

Juni den 23. Skt Hans i Fælleshuset

Juli den 2. Seniorklubben

Aug. den 6. Seniorklubben
- den 15. TorsdagsTræf åbner

Sep. den 24. ØlSvinlavet
- den 27. Billardklubben

Okt. Den 26. Gourmetklubben

KLINIK FOR FODTERAPI
Marion Marstein
Skinderskovvej 58, Herlev
www.mmfodterapi.dk
Tlf. 22 64 64 84
* Ydernummer haves
* Fodterapi på klinikken eller i eget hjem

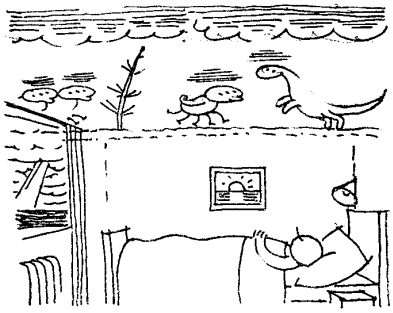

IKKE VÆRST
Sundt synspunkt på Danmarks sommer

På Venus er der altid overskyet
og aldrig et par timers sol som her,
og de går om i evigt skumringsskær,
tænk over dét en timestid i gryet,
og du vil møde dagen med fornyet
tålmodighed med Danmarks
sommervejr.

BEBOERANNONCE

Elhækkeklipper sælges.
Black/Decker GT 545 – 520 W – sværdlængde 65 cm.
Håndtag der kan give forlængelse.
Meget fin stand. 200 kr.
Flemming og Eve
4497 5507

Til brugerne af vinmarken på Pæremosevej 9

Trods byggeri på grunden kan I roligt fortsætte med at passe vinmarken. Hvis I har spørgsmål, kan I kontakte mig på mail
kirsten@seebergbilledkunst.dk

Venlig hilsen
Kirsten Seeberg

Annoncepriser (OBS beboerannoncer er gratis!)

Højde	x	Bredde	Pris	Farvetillæg
42,5 mm		60 mm	95 kr.	30 kr.
42,5 mm		124 mm	180 kr.	50 kr.
88 mm		60 mm	180 kr.	50 kr.
88 mm		124 mm	320 kr.	100 kr.
58 mm		188 mm	320 kr.	100 kr.
133,5 mm		188 mm	480 kr.	150 kr.
270 mm		188 mm	650 kr.	200 kr.

Allersidste chance

Det er over en måned, siden det sidste Egebjergblad udkom, og hvis du skulle have glemt at købe billet, får du en ekstra chance nu!

Midsommerfest i Fælleshuset

Som det er tradition arrangerer Egebjergklubben fællesspisning og en hyggelig aften i Fælleshuset

Sankt Hans aften søndag den 23. juni klokken 18.30

Menuen bliver, som den plejer, flotte bøffer med kartoffelsalat, ta' selv salatbord og flutes, og baren er åben med vin, øl og sodavand til de sædvanlige billige priser. Der bliver dækket bord og tændt op i grillerne, så alt er klar til, at du selv steger dine bøffer fra klokken 18.30. Når vi er færdige med at spise, kan I gå over til Fællesvirkes bål med båltale ved Teglværksøen klokken 21.00, hvis I har lyst til det. Baren vil være åben hele aftenen, så I kan kigge ind på vejen hjem til en hyggelig sludder, selvfølgelig også selv om I ikke har deltaget i spisningen.

Billetterne koster 75 kroner, og de skal købes i Egebjerggrillen, Egebjergvej 72

allersenest tirsdag den 18. juni.

Velkommen til en hyggelig aften sammen med dine naboer – du kan jo også spørge dem, om de vil med, vi glæder os til at se jer.

Bestyrelsen

Tricktyve i Egebjerg

Søfronten – Egebjerg Bykvarter - blev konfronteret med tricktyveri i sidste uge (medio maj).

En kvinde - sandsynligvis af østeuropæisk herkomst - henvendte sig på dansk, dog med tydelig accent, til en af vores naboer, som er en ældre dame, og bad om at få vist vej til det nærmeste apotek. Hun takker for oplysningen ved at give et kram, imens hun stjæler en kær og bekostelig guldkæde fra vores nabo. Hvorefter hun og en anden dame (medsammensvorne), der hurtigt dukker op, viser noget "smykke-junk", for at få naboens interesse på noget andet. Naboen opfatter dog, at noget er galt, og de 2 udenlandske damer går til en blå bil med en mandlig chauffør og kører hastigt væk.

I weekenden havde så vi besøg af en ung kvinde iklædt en dunjakke - trods 25 grader - der flere gange gik igennem vores private grundstykke, som alle vores indgangspartier støder ud til. Hun havde tydeligvis intet ærinde, men viste åbenlys interesse.

ØV. Det er trist at skulle mistænke sine medmennesker, men desværre nødvendigt. Hold derfor godt øje med ukendte personer, som ser ud til at ”luske” rundt, og ring 114 ved mistanke om ugler i mosen – notér gerne bilregistreringsnumre. Undgå især nærkontakt og at lukke ukendte fremmede ind i huset!
Nu er det desuden snart ved at være sommerferietid – så husk Nabohjælp!

Søfronten

salon AXA
Syvendehusvej 42 A
Kvalitets klip for hele familien
V/ Katharina Axa Bigum
Tid efter aftale
Tlf.: 44 65 48 87

Vores butik har et flot udvalg af bl.a. lamper, skærme og alt i el-materiel:
Bella Elektrik
Frederikssundsvej 177
2700 Brønshøj
Tlf. 3828 1446
BELLA elektrik
Din LOKALE el-installatør
3 EL-TEKNIK
En god kontakt mod fremtiden !
EJENDOMSSERVICE
Medlem hos Tekniq og ELFO ankenævn
Vi er et el-firma med over 20 ansatte.
Vi kan hjælpe alle med stort som småt.
Tlf. 4444 4468
Aut. El-installatør Dan Bauerfeind
Udbakken 14, 2750 Ballerup Fax. 3583 7033 www.3el.dk E-mail el@3el.dk

BALLERUP DYREKLINIK
Ved dyrlægerne Lis Hartmann & Carsten Holm Petersen
Egebjergvej 84, Tlf.: 44 65 27 22
KIRURGISK OG MEDICINSK
BEHANDLING AF MINDRE HUSDYR
LABORATORIEDIAGNOSTIK
RØNTGENDIAGNOSTIK
SCANNING AF DRÆGTIGHEDER
Telefontid daglig, bedst 8.00-9.00
Konsultation efter aftale
Forhandling af Prescription Diet, Science Plan, Eukanuba
Specifik samt Limited Diet efter bestilling

Nyt fra Egebjergklubben

På det sidste bestyrelsesmøde før sommerpausen, den 28. maj, blev der behandlet flere forskellige emner. De sidste detaljer om midsommerfesten den 23. juni blev gennemgået, og budgettet så fornuftigt ud, så vi serverer gratis kaffe efter spisningen. Vi vidste af gode grunde ikke på det tidspunkt, hvor mange billetter, der blev solgt, men da det var en hel måned siden, det var annonceret i Egebjergbladet, blev vi enige om at give en ekstra chance, hvis nogle skulle have glemt det. Vi udsatte derfor sidste frist for køb af billet til på tirsdag den 18. juni. Billetterne kan kun købes i Egebjerggrillen, Egebjergvej 72, for der er jo først TorsdagsTræf to dage senere, og så er det altså for sent.

Som der tidligere er skrevet om, er sidste TorsdagsTræf den 20. juni, og vi åbner igen den 15. august.

Vi vil gerne ønske jer alle sammen en god sommer med sol over Egebjerg, og vi glæder os til at se jer til arrangementerne i næste sæson.

Bestyrelsen

NY CYKEL UDEN UDBETALING

KOM IND OG SE VORES STORE UDVALG I:

- Børnecykler
- Clubcykler
- Turistcykler
- Sportsbikes
- Citybikes
- Mountainbikes
- Anhængere til transport af børn

Stort udvalg i tilbehør, cykeltøj, regntøj m. m.

CYKELCENTRET

Skovlundecentret Syd
Bybjergvej 4, 2740 Skovlunde

TLF. 44 84 74 05

www.cykelcentret.dk

REDAKTØRENS EGEN SPALTE

Når jeg skriver denne spalte, er det altid, fordi jeg har noget i ærmet, og således også denne gang, hvor jeg egentlig ville fortælle, at det blad, I sidder med nu, er nummer 50, jeg har lavet i de fem år, jeg har været redaktør af Egebjergbladet i denne omgang. Inspireret af det, formand Lis Folke fortæller i sin klumme, vil jeg imidlertid også lige fortælle lidt om den første forside med et sort/hvid foto, for den husker jeg tydeligt. Jeg var nemlig på generalforsamlingen i 1984 kommet i Egebjergklubbens bestyrelse og var blevet en del af bladudvalget. Den omtalte forside, blev fremstillet en sen aften på mit arbejde, før bladet skulle afleveres til trykkeriet næste morgen.
Det er nu snart 30 år siden, og jeg har, mere eller mindre, været med til at lave Egebjergbladet siden da. Det er tredje gang, jeg er redaktør, og her i sidste omgang er det så blevet til fem år og altså 50 numre af bladet. Det er kun Finn Jappe, der har siddet på posten længere.
I vore dage taler man meget om rettidig omhu. Jeg vil hellere sige, at man skal holde op, mens man stadig synes, det er sjovt, og det er det, jeg vil gøre – holde op. Jeg vil gerne afløses snarest muligt, men fortsætter, mens Egebjergklubbens bestyrelse ser sig om efter en afløser. Dog vil mit sidste nummer være martsnummeret 2014.
Jeg håber, at der blandt læserne findes en person, der har lyst til at overtage jobbet!

EH

Foreningen til Pinsens Bevarelse *stiftet 30.5.1993*

For første gang i foreningens 20-årige historie kunne vi ikke opfylde den del af § 6, der omhandler ”at mødes kl. 12 ved skovlågen på Pileagervej, hvorfra man samlet vandrer til målpladsen. Her spises og drikkes det medbragte, og her afholdes generalforsamlingen”. Vejrguderne spillede ikke med; i stedet blev medlemmerne inviteret til Præsidentens hus, hvor vi kunne nyde vores medbragte mad/drikkevarer.

Stemningen var som sædvanlig høj, der blev skålet og spist, og før vi fik set os om, var det tid til den officielle del af dagen.

Punkt a selve generalforsamlingen og Præsidentens beretning

Punkt c forslag. Præsidenten foreslog at vi til efteråret laver en guided udflugt til Hellebæk-Ålsgårde og fortalte derefter følgende*: Jeg er født og opvokset i Hellebæk-Ålsgårde og har stadig stor tilknytning til min hjemegn. Hellebæk var for mange år tilbage den tredjestørste industriby i Danmark takket være Kronborg Gevær Fabrik. Bl.a. blev der dengang afholdt Pinsefester på Pinsebakken tæt ved Hammermøllen; denne tradition varede helt op til slutningen af 1930erne, og historien fortæller, at der var op til 10.000 gæster. Der er stadig mange levn tilbage*

Deres lokale Vognmand

Grus, sten og muldjord leveres.
Alle former for affald og lign. fjernes.
Hække og træer hives op med rod.
Træfældning m.v.
Uforbindende tilbud gives.

Frank Christensen
Haremosen 24
2880 Bagsværd
Tlf.: Dag 40 33 90 44
Aften 44 44 28 30

VVS-INSTALLATØR
JG APS
JOHNNY GULLANDER
&
EJENDOMSSERVICE
Alt i blikkenslager-& VVS-arbejde
Tilsluttet VVS-branchens garantiordning
44 98 40 28
Bil 23 20 48 98
Syvendehusvej 30. 2750 Ballerup

fra den tid bl.a. Hammermøllen, Proberhuset samt mange bygninger. Det lød som en spændende tur, og forslaget blev vedtaget.

Punkt b valg af Præsident – Ole Bech blev genvalgt som Præsident.

Ordensmarskal er Lone Tegner – Lone gennemgik nøje medlemslisten. Medlemmer, der ikke har deltaget/meldt fra to år i træk, ryger automatisk ud. Men det er altså ikke værre, end at man året efter kan kåres som medlem, hvis man kan blive anbefalet af 2 gode medlemmer. Lone blev genvalgt som Ordensmarskal

Skriver, Lis Folke, ønskede ikke genvalg. Kirsten Hagen blev valgt til ny Skriver.

Punkt d eventuelt – Finn Madsen foreslog, at Præsidenten bør have medlemmernes mail-adresser.

Et lille P.S.: Der faldt 5 mm regn, mens Foreningen bevarede pinsen.

Lis Folke - Fhv. Skriver

SL- Multiservice
Vedligeholdelse af hus og have med mere - Ring for tilbud -
Stig Ljunggren
Mobil 26 19 35 95
Pilehøjvej 15 2750 - Ballerup

G.P. Oliefyrsservice ApS
Aut. VVS-installatør
Total entreprise
Medlem af OSS servicevagt i fyringsperioden 1-10 - 30-4
• Hovedeftersyn
• Reparationer
• Fast A-B Service
• Udskifning - Installation af:
• Olietanke
• Kedler
• Varmtvandsbeholder
• Cirkulationspumper
• Danfoss Termostatventiler
• Nat-Dag sænkning
• Sanitet
VVS
44 97 27 77
Tilbud og overslag uden forbindende

-fra din planteskole
BALLERUP PLANTESKOLE
din plantepartner
Skovvej 201 - Ballerup
44 97 06 52
Hverdag: 10^{00}-17^{30} Lør/Søn.:10^{00}-16^{00}

Frisør for hele familien
Salon Chagall
Din lokale frisør
Tlf.: 44 97 01 99
Kærlig hilsen
Pia og Marianne
Salon Chagall
Egebjergvej 37 B
2750 Ballerup v/NETTO

KUNNE DU TÆNKE DIG AT BLIVE REDAKTØR AF

Egebjerg BLADET ?

Hvis det har fanget din interesse
så send en mail til

bladet@egebjergklubben.dk

og jeg vil sende dig flere oplysninger.
Du skal nok få al den støtte i opstarts-
fasen, som du har brug for.

EH

Formanden har ordet

Videre med mit tilbageblik:
Den 15. januar 1981 var der **åbent hus aften**, hvad der i dag svarer til TorsdagsTræf. **Ca. 50** deltog i generalforsamlingen, hvor der blev serveret ost & rødvin (stof til eftertanke). Dengang blev der valgt **10** bestyrelsesmedlemmer og **syv** suppleanter, Bjørn Kraglund nævnes som nyvalgt suppleant. I maj blev der afholdt **bankospil,** noget der senere er blevet rykket til november.
Septembernummeret havde en **blank** bagside! Bestyrelsen havde besluttet at samle folk til **Valgmøde** i anledning af det kommende kommunalvalg. Alle partier fik tildelt spalteplads i oktobernummeret, indslagene blev trykt på **grønt** papir

Fiskedag ved Bøndermosen; dog mange år før den i teksten omtalte.
I baggrunden ses alléen op til Aagesdal, nu Aagesdalsvej.

Det grønne papir kom i brug igen, da man inviterede til **Tilflytterfest**
I marts 1983 stod det første gang nævnt, at der var blevet valgt **en næstformand** ved generalforsamlingen (næste gang var i 1996). Bestyrelsen fik sin første **kvindelige** formand. Bestyrelsen agtede at afholde et arrangement den 1. torsdag i hver måned. Man havde bl.a. en **Køb/Salg/Bytte dag**. I Bladet kunne man læse om **høns og ræve** i kvarteret. Klubben investerede i et **dartspil** i november.
April 1984 bød for første gang på **sort/hvid foto** på forsiden af Bladet. I maj blev der holdt **fiskedag i Bøndermosen** – Povl Magnussen (ejer af søen) inviterede. **Erik Hagen** har indlæg i Bladet. Spørgsmål om der kunne/burde startes en **Efterlønsklub,** i august 1984.
Bladet præsenterede de **Lokale Annoncører**.
På generalforsamlingen 1985 var der **Beretning fra alle udvalgene** i Egebjergklubben. Der var en hel del referater fra diverse grundejerforeningers generalforsamling, det var som regel interessant læsning og en god måde at udveksle erfaringer på. Til Egebjergklubben skulle der nu vælges **10** b-medlemmer og **seks** suppleanter. Egebjergklubben bad om at modtage kr. 13,00 per parcel.
Der blev afholdt en Forårsudstilling med **41 udstillere!** Senere på året blev der igen afholdt vælgermøde, 70 – 80 deltog i mødet.
Fortsættelse følger ...

Tømrer - og Snedkermester
G. Aasberg
Vi udfører alle former for tømrer- og snedkerarbejde
Uforbindende tilbud gives
- Vinduesudskiftning
- Udskiftning af termoruder
- Udbedring af svampeskader
- Tilbygninger
- Tagrenovering
- Gulve
- Køkkener

Pæremosevej 29
2750 Ballerup
44 65 68 23
Bil: 40 13 62 93
Fax: 44 66 68 24

HÅRSTUDIET
4464 6282
EGEBJERGVEJ 72B
2750 BALLERUP
WWW.HAIRSTUDIET.DK

Tandlæge Marianne Lundberg
Tandlægerne i Ringvejskrydset
Tandbehandling er en tillidssag.
Se derfor vores hjemmeside:
www.dk-tand.dk
Du er hjertelig velkommen
til at ringe på 44947010
Vi bor Herlev Ringvej 2C, 1. sal
Vi vil glæde os til at passe på dig og dine tænder.
Tand Tillid Tryghed
Hos os er du ikke et nummer i køen.
Hos os vil du blive mødt med:
- Professionel og afslappet atmosfære.
- God kommunikation.
- Behandling af tandlægeskræk.
- Smertefri behandling
- Altid fyldestgørende og kompetent forklaring på dine muligheder for behandling.

Vi modtager nye patienter

BILLEDER FRA EGEBJERG FRA FØR??

OBS! OBS!

TorsdagsTræf holder sommerferie og det berører også lokaleudlejningen

Sidste TorsdagsTræf før ferien er den 20. juni, og vi åbner igen den 15. august.

Hvis man ønsker at leje lokalerne i ferieperioden, henvises til Fælleshusets hjemmeside www.egebjergfaelleshus.dk under Regler for leje.

Hvis man ikke har internetadgang eller ønsker nærmere informationer, kan henvendelse rettes til Jan Tegner på telefon 4497 5943 eller mobil 4127 0175. Hvis du har spørgsmål om nøgleudlevering eller andet, kan der også rettes henvendelse til Jan om dette.

Vi ønsker alle en rigtig god og forhåbentlig varm sommer.

På Egebjergklubbens/Fælleshusets vegne
Formændene

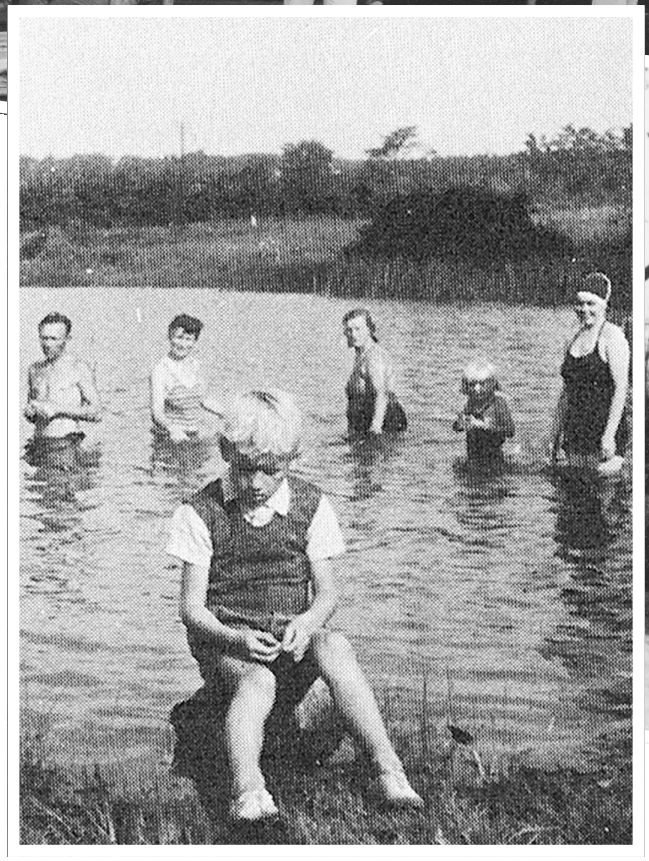

Er du god ved dig selv?

Zoneterapi er en behandlingsform, hvor man udnytter kroppens egen helbredende kraft ved at trykke på føddernes under- og overside. Det gavner både dig og din krop.

Ring og bestil en tid på tlf. 2282 8504.
Jeg ser frem til at byde dig velkommen.

Med venlig hilsen
ZCD zoneterapeut

Carin Simonsen
Pilehøjvej 28

zoneconnections terapeutforening

Regnskab, moms og skat for personlige virksomheder og små APSer, solceller-regnskab samt personers dialog med Kommunen og Skat over Nettet.

GM Regnskab,

Gert Melgaard HD (R),
Egebjergvang 81,
2750 Ballerup,
Mobil 24 27 28 40

Alt i autoreparation
Forsikringsskader
Biludlejning
Køb * Salg * Bytte
www.3bbiler.dk

NU GRAVES DER!

Det ser ikke for kønt ud, men det er effektivt. Fortovet i den ene side af Egebjergvej er gravet op, og i den anden side er der en masser huller, hvor der heldigvis er lagt plader over. Først kom der et gravehold, der har specialiseret sig i at "skyde" sig gennem jorden fra det ene fortov til det modsatte. Så kom det næste hold arbejdere. De startede med at fjerne en række fliser og gravede sig så, med maskine naturligvis, 80 cm ned. Al jorden blev i samme arbejdsgang kørt væk, så det ikke ligger og fylder op. I bunden af udgravningen blev lagt et 10.000 V højspændingskabel, som forbinder transformerstationerne. Så kom der sand i renden til en dybde af 55 cm. Sandet blev vibreret, og derefter blev der nedlagt et forsyningskabel og et kabel til gadebelysningen foruden en kobbertråd som lynafleder.

Det var spændende at følge arbejdet, og det var ovenud behagelige mennesker, der gik og gravede vores fortov op. Det var bare et ord, så kom de med det samme for at gøre det lettere for én. De var jo godt klar over, at det, de foretog sig, var til gene. Det værste var et hul i kørebanen. Hullet blev overdækket med en jernplade, men hver gang en bil kørte over denne plade, lød der et ordentligt brag. Den første nat var ikke behagelig. Næste dag, efter at arbejdsholdet havde holdt fyraften, gik jeg ud bevæbnet med et koben og en dørmåtte. Jernpladen blev ved hjælp af kobenet løftet i det ene hjørne så jeg kunne skubbe måtten ind under. Det hjalp utrolig meget.

EH

TRENTEMØLLER'S
MURERENTREPRISE
BØNDERMOSEVEJ 12 • 2750 BALLERUP • TLF: 61 30 84 60

Vi udfører alt indenfor murerfaget,
lige fra stort til småt, med speciale i badeværelser.

Kasper Trentemøller

Bøndermosevej 12 • 2750 Ballerup • Tlf: 61 30 84 60 • www.kt-entreprise.dk • Mail: ktrentemoller@gmail.com

BRIXEN-IS
Massage - Velvære for krop og sjæl

Priser 2013
30 minutter kropsmassage 190 kr
60 minutter kropsmassage 350 kr
90 minutter kropsmassage 525 kr
Tager ud til mødregruppearrangementer
Tid efter aftale tlf. 5047 1846 eller
mail: inge@brixen-is.com
Inge Bisgaard, Pusterholmen 18, 2730 Herlev